

Anne-Frank-Gymnasium Werne
Städtisches Gymnasium – EUROPASCHULE

Wahlpflichtbereich II in den
Klassen 9 und 10 (G9)

Inhalte heute Abend:

- Informationen zur Unterrichtsdifferenzierung
- Die Bedeutung der Fächer im Wahlpflichtbereich
- Hinweise zur Fächerwahl
- Vorstellen der Differenzierungsfächer

Informationen zur Unterrichtsdifferenzierung

- ✦ Klasse 5 (Profil Bilingual, MINT, Sport)
- ✦ Klasse 7 (WP I - Lat/F)
- ✦ Klasse 9 (WP II - F/Lat/Info/BioChem/SuMs/GSG)
- ✦ Fachbereiche entsprechen der Profilierung des AFG



Informationen zur Unterrichtsdifferenzierung

- ✦ Ziel der Differenzierung:
- ✦ SchülerInnen nach Talenten und Fähigkeiten fördern und fordern.
- ✦ Fortführung oder Neuorientierung der ersten Profilwahl
- ✦ (Fortführung des individuellen Schwerpunkts bis zum Abitur möglich! Bsp. Sportprofil, GSG, Sport LK)

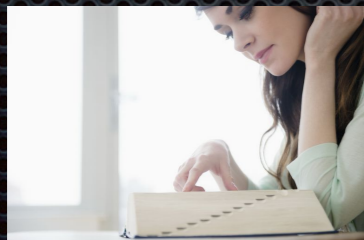

Informationen zur Unterrichtsdifferenzierung



- Die Fächer im WP II Bereich werden 2-stündig unterrichtet
- Die Sprachen (Lat/Fra) werden 3-stündig unterrichtet
- Die zusätzliche Stunde in den Sprachen ermöglicht einen schnelleren Lernfortschritt in meist kleinen Lerngruppen! Gemeinsamer Unterricht in der Oberstufe möglich!
- Die zusätzliche Unterrichtszeit wird durch eine Stundenkürzung in den Fächern der FG I und dem Wegfall der Profilstunde kompensiert. Keine wesentliche Mehrbelastung! 32 WStd in Klasse 9

Die Bedeutung der Fächer im Wahlpflichtbereich



- ✦ Die Fächer gehören zur Fächergruppe II.
- ✦ Versetzungswirksamkeit wie die Fächer Ge, Bio, Ku etc.
- ✦ Die Fächer enden i.d.R. mit dem Eintritt in die Oberstufe (nach Klasse 10).
- ✦ In den Fächern werden pro Halbjahr 2 Klassenarbeiten geschrieben (auch in GSG mit Ausnahme von SuMs).
- ✦ Französisch kann in der Sek II als Leistungs- oder Grundkurs mit den Schülern aus Fra 7 fortgeführt werden.

Hinweise zur Fächerwahl

- Ausgabe nur persönlich!
- 8a) Herr Bäumer
- 8b) Frau Schreiber
- 8c) Herr Gregg
- Rückgabe des Wahlbogens mit Erst- und Ersatzwahl bis zum kommenden Freitag (22.3.2024) an die Klassenlehrkräfte!
- Die endgültige Kursbildung wird am Ende des Schuljahres durch die KL mitgeteilt!

Anne-Frank-Gymnasium Werne

Städtisches Gymnasium – EUROPASCHULE

Differenzierte Mittelstufe Klasse 9 und 10
im Schuljahr 2022/23

Name: [REDACTED] Vorname: Alban

Klasse: 8

[REDACTED] wählt folgenden Kurs aus dem Angebot im Wahlpflichtbereich II (Klassen 8/9):

Erstwahl	Ersatzwahl
<input type="checkbox"/> Französisch	<input type="checkbox"/> Französisch
<input type="checkbox"/> Latein	<input type="checkbox"/> Latein
<input type="checkbox"/> Informatik	<input type="checkbox"/> Informatik
<input type="checkbox"/> Gesellschaft- Sport- Gesundheit	<input type="checkbox"/> Gesellschaft- Sport- Gesundheit
<input type="checkbox"/> Biologie / Chemie	<input type="checkbox"/> Biologie / Chemie

Bitte einen Ersatzkurs wählen!

Unterschrift des/der Erziehungsberechtigten _____

Rückgabe mit Unterschrift bitte an die Klassenleitung oder Sekretariat bis
spätestens
Freitag, 01.04.2022

Hinweis:
In der Sek.II muss entweder ein naturwissenschaftlicher (→Wahl zweier Naturwissenschaften) oder ein sprachlicher Schwerpunkt gebildet werden. (Wahl der Sprachen Englisch und Französisch)
Wenn Lateinschüler (Beginn in der Klasse 6) später einen sprachlichen Schwerpunkt bilden wollen, bietet die Wahl der Sprache Französisch im Wahlpflichtbereich II eine gute Ausgangslage. Denn das Fach Latein wird i.d.R. mit der Erlangung des Latinums am Ende der EP abgeschlossen.

Weitere Fragen beantworten:

- ✦ Schulleitung
- ✦ Mittelstufenkoordination
Herr Dr. Hefner
[Klaus.Hefner@welten.
afg-werne.de](mailto:Klaus.Hefner@welten.afg-werne.de)
- ✦ und die jeweiligen
FachlehrerInnen an den
Stehtischen



Die Fächer im Wahlpflichtbereich II

- Französisch (KLE)
- Informatik (BÄU)
- Latein (SCT)
- StartUp-MakerSpace (BRY)
- Biologie-Chemie (GRG)
- Gesellschaft-Sport-Gesundheit (HEF)
- Die KollegInnen unterrichten das Fach, aber nicht zwingend den anstehenden Kurs!

